Наши особенные дети

Руководитель проекта: Чёрикова Людмила Леонидовна

Краткое описание сути проекта

- Создание программы непрерывной комплексной реабилитации детей инвалидов с поражением нервной системы (детский церебральный паралич, остаточные явления перенесённых инсультов, нейроинфекций и травм нервной системы).

Краткое описание сути проекта

- **Реализация этой программы на базе ООО «Социальное предприятие «Центр Здоровья» (далее - Центр).**

● Наши специалисты: неврологи, педиатры, неонатологи, физиотерапевты, психологи, логопеды, реабилитологи, массажисты, инструкторы лечебной физкультуры, инструкторы адаптивной физической культуры, музыкальные терапевты, медицинские сестры по физиотерапии.

● Центр работает с марта 2015 года на площади 1000 м² и располагает кабинетами лечебной физкультуры, тренажерными залами, массажными, кабинетами физиотерапевтических процедур, залом грязелечения, водолечения, бассейном, кабинетами психологов, логопедов, музыкальных терапевтов.

● В настоящие время Центр принимает более 60 пациентов в день.

Задача центра

- Постоянное внедрение новейших технологий и методов лечения.
- Укрепление материально-технической базы.
- Расширение полезных площадей Центра.
- С 2020 года запланировано начало строительства нового корпуса на 260 посещений в день.

- Проект имеет три этапа развития.
- Сроки реализации 8 лет.
- Сайт Центра: mrc-zdorovie.ru
- Регион реализации проекта: Южный Федеральный округ, Ростовская область, г. Таганрог.

Актуальность

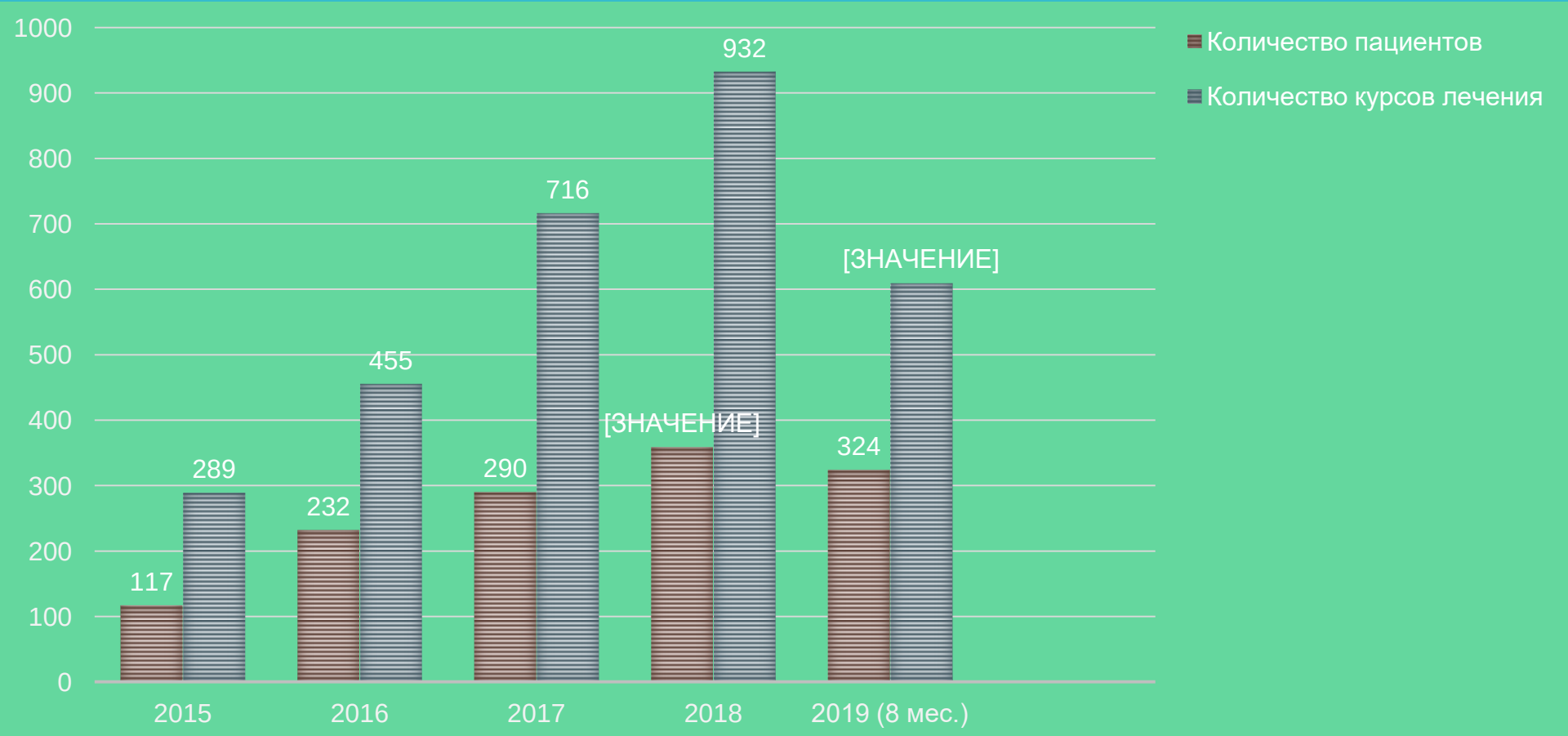

Актуальность

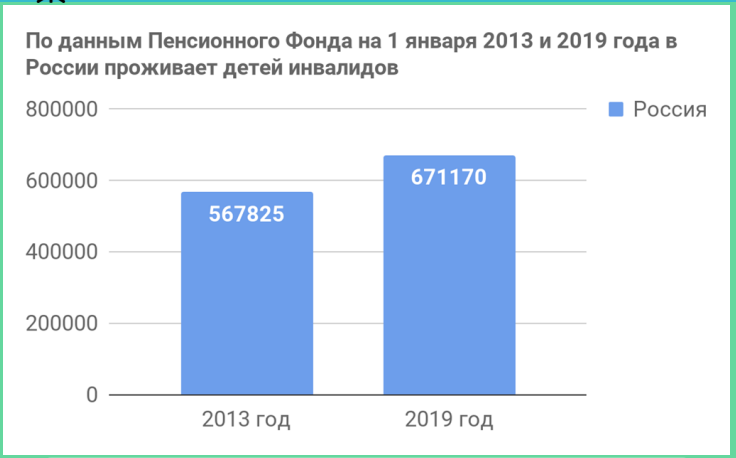

- По данным Пенсионного Фонда на 1 января 2019 года в России проживает 671170 детей инвалидов, что составляет 2,2% от численности всех детей до 18 лет.

- На 1 января 2019 года в Ростовской области проживает 13535 ребёнок инвалид, что составляет 1,7% от численности всех детей до 18 лет.

❖ В сравнении с 2013 годом количество детей инвалидов увеличилось на 18,20 % по России и на 25 % по Ростовской области.

Цели и задачи

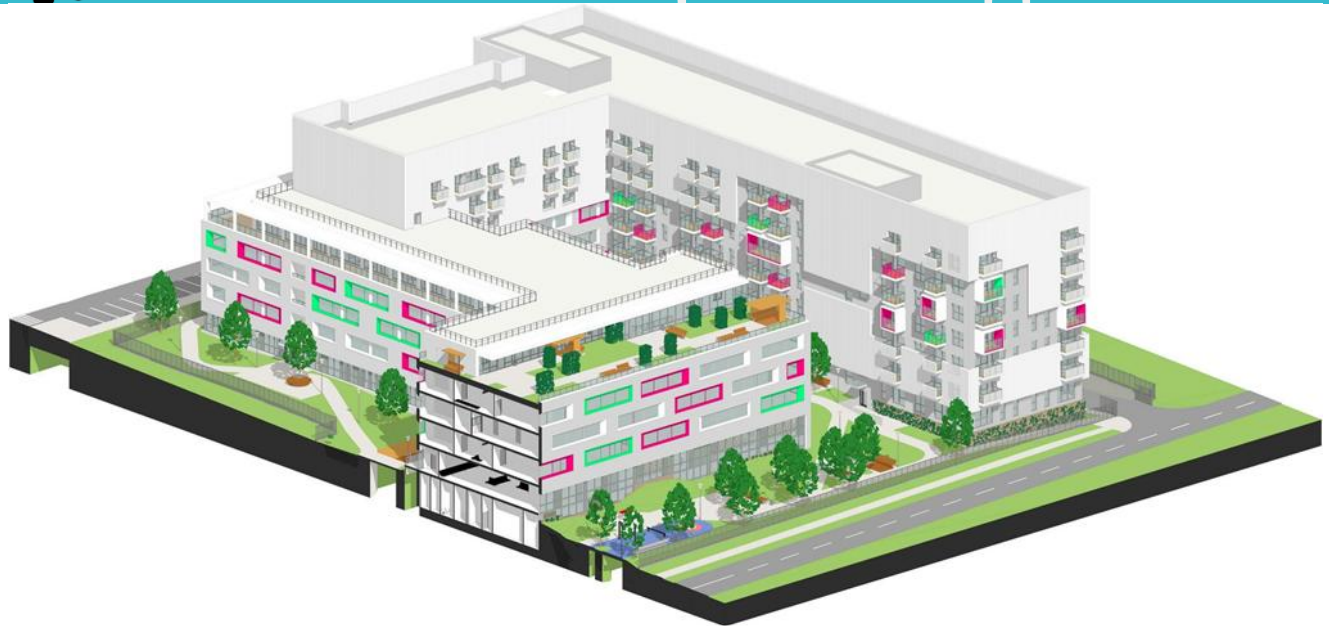

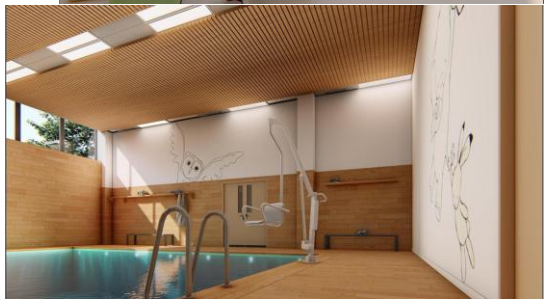

- Улучшение качества жизни детей инвалидов.
- Разработка и продвижение проектов и программ, направленных на привлечение внимания общественности к проблемам детей с ограниченными возможностями.
- Включение таких проектов и программ в план бюджетного финансирования.
- Объем вложений в проект 700 миллионов рублей.

Перечень мероприятий в рамках проекта.

❖ I этап

2015 года – 2016 гг. открыто ООО «Социальное предприятие «Центр Здоровья» в арендованном здании площадью 250 м².

- Приглашены на работу и обучены специалисты по профилю медицинской, психологической и социальной реабилитации детей инвалидов. Количество сотрудников 14 человек.
- Открыты кабинеты лечебной физкультуры (ЛФК), массажа, тренажерный зал.
- Разработана и постоянно совершенствуется программа непрерывной комплексной реабилитации детей инвалидов с поражением нервной системы.
- Постоянно внедряются новые технологии и методы лечения.
- Приобретено новое реабилитационное оборудование.

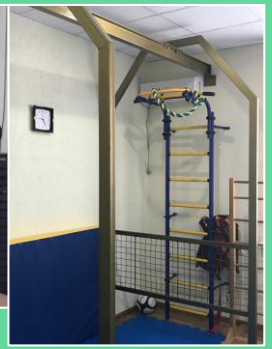

Перечень мероприятий в рамках проекта

❖ II этап

2017 -2018 гг. Расширена полезная площадь Центра до 1000 квадратных метров.

- Открыты: физиотерапевтический кабинет, зал водо- и грязелечения, бассейн, новые тренажерные залы.
- Приобретены новые тренажеры и медицинские аппараты для лечения.
- Внедряются новые методики лечения.
- Центр принимает 60 пациентов в день.
- Обучаются специалисты, создаются первые рабочие места.
- Количество сотрудников 35 человек.

Перечень мероприятий в рамках проекта.

❖ III этап

- 2019 -2020 гг. Учитывая большую потребность в реабилитации детей инвалидов (количество записанных детей на реабилитации превышает 100 человек на каждый двухнедельный курс до конца 2019 года и уже ведётся запись на 2020 год).
- А также необходимость увеличить количество отдельных комнат для проживания семей с ребёнком во время реабилитации.
- Наладить диетическое питание.
- Открыть школу и детский сад, создать зоны отдыха для детей и семей, воспитывающих «особенных детей».

Куплен земельный участок площадью 1 гектар

Перечень мероприятий в рамках проекта.

Месторасположение проекта.

- **Земельный участок площадью 1 га располагается в Таганроге, в новом жилом комплексе «Андреевский».**
- **Расстояние от автотрассы Ростов-Таганрог – 1,2 км, от остановочной ж/д платформы «Михайловка» – 0,8 км, до берега моря - 1,3 км.**
- **С северной стороны участка проходит автомобильная дорога, с западной стороны - располагается лесополоса, с восточной и южной сторон – ограничен дорогой и жилыми домами.**

- АРХИТЕКТУРНЫМ БЮРО ПРОЕКТ во главе с Анатолием Мосиным, а также главным архитектором Романом Минаевым, разработан архитектурный проект здания (нового корпуса), который отвечает всем требованиям международного реабилитационного Центра.

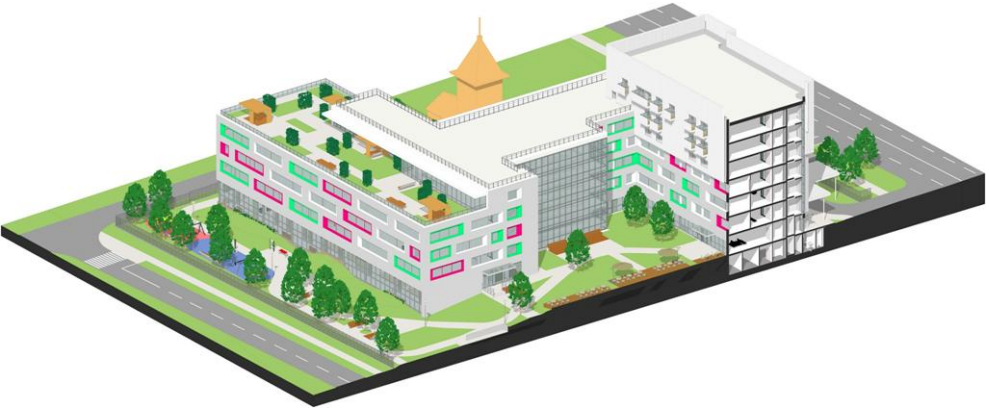

Социальная значимость проекта.

- Оказание услуг детям инвалидам.
- Улучшение качества жизни детей инвалидов, а также качества жизни семей, воспитывающих детей - инвалидов.
- Разработка и продвижение проектов и программ, направленных на привлечение внимания общественности к проблемам детей с ограниченными возможностями.
- Включение таких проектов и программ в план бюджетного финансирования.
- Внедрение новых методик и методов лечения.
- Создание новых рабочих мест, в том числе первого рабочего места.
- Снижение социальной напряженности в обществе.

ИНВЕСТОРАМ, СПОНСОРАМ, БЛАГОТВОРИТЕЛЯМ

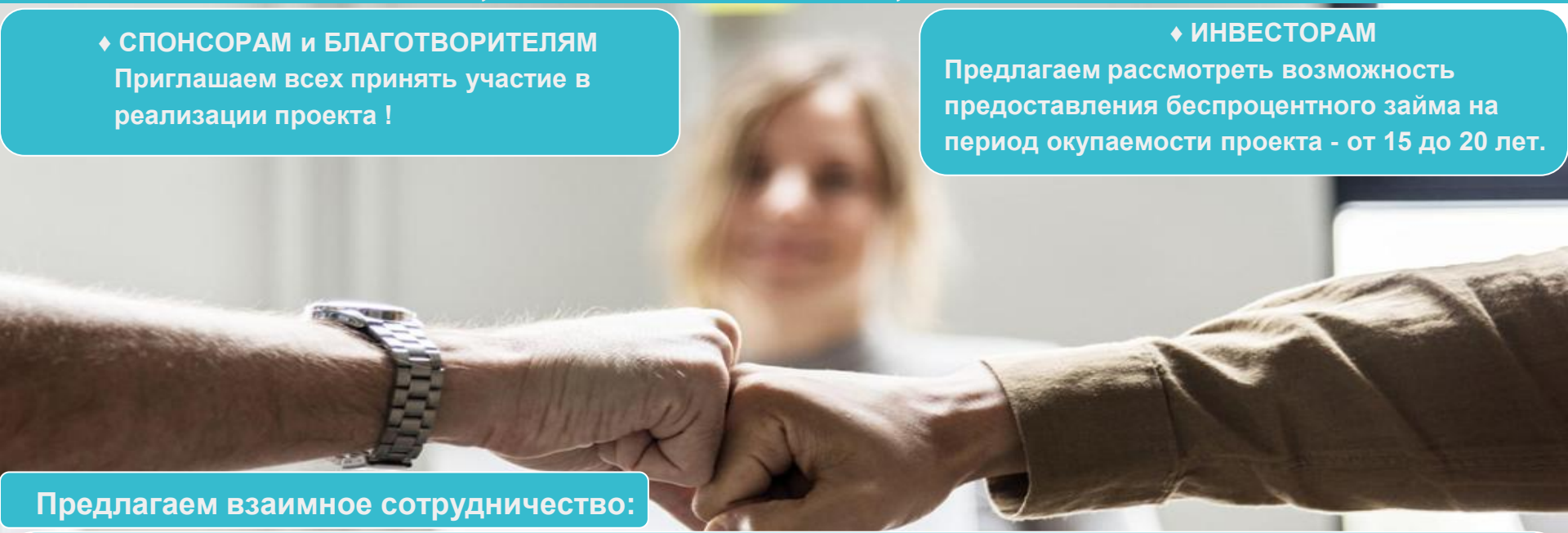

♦ **СПОНСОРАМ и БЛАГОТВОРИТЕЛЯМ**

Приглашаем всех принять участие в реализации проекта !

♦ **ИНВЕСТОРАМ**

Предлагаем рассмотреть возможность предоставления беспроцентного займа на период окупаемости проекта - от 15 до 20 лет.

Предлагаем взаимное сотрудничество:

- размещение названия, логотипа на интернет-сайте Центра, рекламных материалах;
- размещение рекламно-информационного баннера компании и благотворительного фонда на территории Центра;
- информирование о компании-спонсоре и благотворительном фонде в СМИ (в теле- и радиорепортаже);
- размещение рекламных материалов во время благотворительных акций Центра;
- размещение логотипа спонсора и благотворительного фонда на спецформе сотрудников Центра;

ИНВЕСТОРАМ, СПОНСОРАМ, БЛАГОТВОРИТЕЛЯМ

- Открыт счёт в Сбербанке для сбора средств на строительство нового корпуса реабилитационного Центра.
- Держатели карт Сбербанка России, подключенных к системе “Сбербанк Онлайн”, могут сделать пожертвование из своего личного кабинета системы “Сбербанк онлайн”.

(комиссия за проведение платежей через Сбербанк и “Сбербанк Онлайн” не взимается).

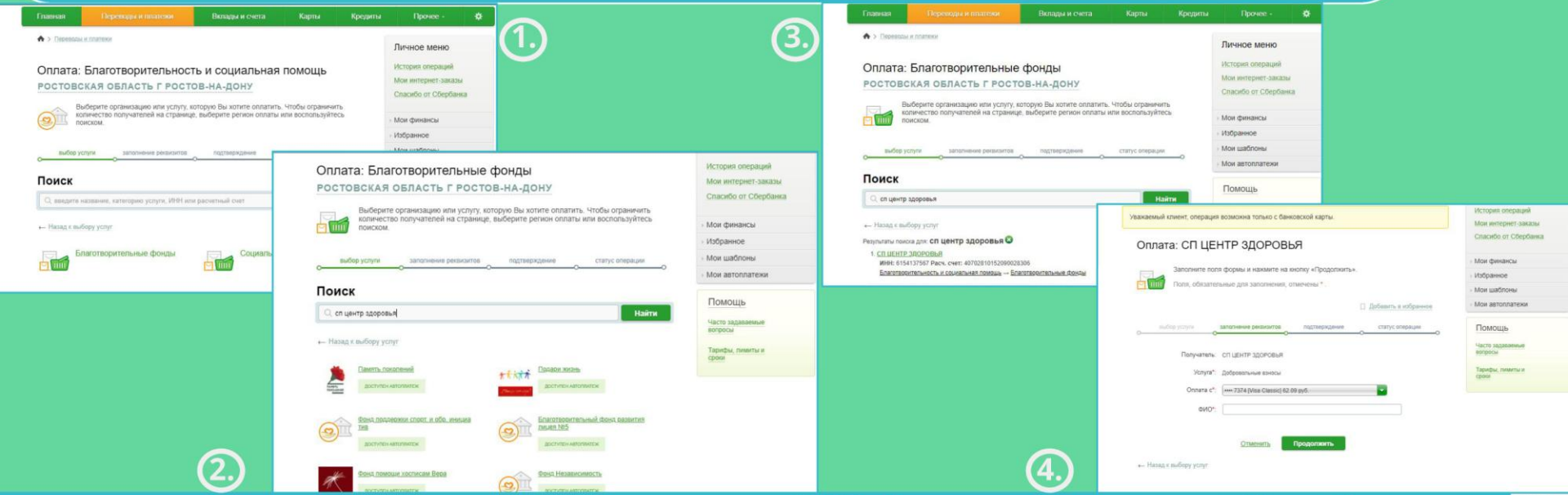

Подарим улыбки детей и их родителей!

ООО «Социальное предприятие «Центр Здоровья»

Наши контакты

Общество с ограниченной ответственностью «Социальное предприятие «Центр Здоровья»
347905, Ростовская область, г. Таганрог, ул. Социалистическая, д. 161
Тел. +7 (989) 5060409, +7 (918) 5891001
E-mail: chorikova@mail.ru
Адрес web-сайта: http://mrc-zdorovie.ru/